

HOCHBEGABUNG UND HOCHSENSIBILITÄT IN DER WALDORFPÄDAGOGIK



5 Online-Vorträge mit anschließender Diskussionsrunde

- **Hochbegabung verstehen**
Mittwoch, 10. Mai 2023, 19:30 – 21:30, Dr. Birgit Wegerich-Bauer
- **Hochsensibilität verstehen**
Montag, 22. Mai 2023, 17:00 – 19:00, Kirsten Heberer
- **Hochbegabung und Hochsensibilität
aus anthroposophischer Sicht**
Montag, 05. Juni 2023, 19:00 – 21:00, Dr. Birgit Wegerich-Bauer
- **Hochbegabte Systemsprenger und die Abwärtsspirale**
Mittwoch, 21. Juni 2023, 18:00 – 20:00, Kirsten Heberer
- **Waldorfpädagogik – die passende Schulform für hochbegabte
und oder hochsensible Kinder und Jugendliche**
Mittwoch, 28. Juni 2023, 20:00 – 22:00, Dr. Birgit Wegerich-Bauer

Kosten pro Abend 30 € - bei Buchung aller fünf Abende 130 €
Anmeldung unter info@hochbegabung-waldorfpaedagogik.de



BfHW

Beratungsstelle für
Hochbegabung und
Hochsensibilität in der
Waldorfpädagogik



www.hochbegabung-waldorfpaedagogik.de

HOCHBEGABUNG UND HOCHSENSIBILITÄT IN DER WALDORFPÄDAGOGIK

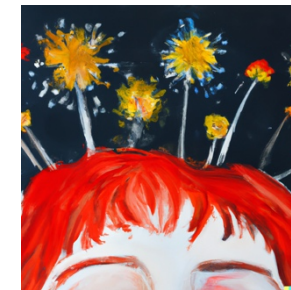

5 Online-Vorträge mit anschließender Diskussionsrunde

- **Hochbegabung verstehen**
Mittwoch, 10. Mai 2023, 19:30 – 21:30, Dr. Birgit Wegerich-Bauer
- **Hochsensibilität verstehen**
Montag, 22. Mai 2023, 17:00 – 19:00, Kirsten Heberer
- **Hochbegabung und Hochsensibilität
aus anthroposophischer Sicht**
Montag, 05. Juni 2023, 19:00 – 21:00, Dr. Birgit Wegerich-Bauer
- **Hochbegabte Systemsprenger und die Abwärtsspirale**
Mittwoch, 21. Juni 2023, 18:00 – 20:00, Kirsten Heberer
- **Waldorfpädagogik – die passende Schulform für hochbegabte
und oder hochsensible Kinder und Jugendliche**
Mittwoch, 28. Juni 2023, 20:00 – 22:00, Dr. Birgit Wegerich-Bauer

Kosten pro Abend 30 € - bei Buchung aller fünf Abende 130 €
Anmeldung unter info@hochbegabung-waldorfpaedagogik.de



BfHW

Beratungsstelle für
Hochbegabung und
Hochsensibilität in der
Waldorfpädagogik



www.hochbegabung-waldorfpaedagogik.de